

KẾT QUẢ GIẢI PHẪU BỆNH

Họ tên BN: **DƯƠNG QUỐC THANH**

Tuổi: **43**

Phái: **Nam**

Mẫu thử: **SINH THIẾT NẤP THANH THIẾT**

Ngày nhận mẫu: **25 / 1 / 2019**

Bác sĩ PT: **ThS. BS. PHẠM THỊ VÂN THANH**

Mã số GPB: **KA 65-19**

Chẩn đoán LS: **HAI NANG TRÊN NẤP THANH THIẾT MẶT LƯỠI T**

Đại thể:

Ba khối mô nâu kích thước chung 1x0.5x0.3cm.
6(1) hết

Vi thể:

Tổ chức dạng nang với lớp biểu mô lót là biểu mô gai, bao phủ bên ngoài là các lớp mô lymphô với nhiều nang lymphô trưởng thành, ngoài cùng là biểu mô gai, phù hợp nang lymphô-biểu mô lành tính.

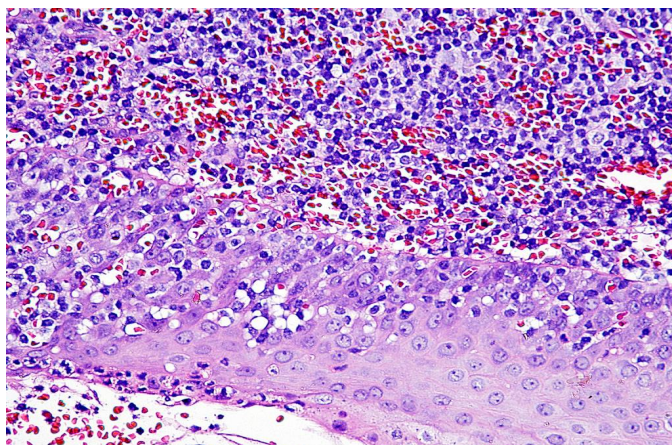
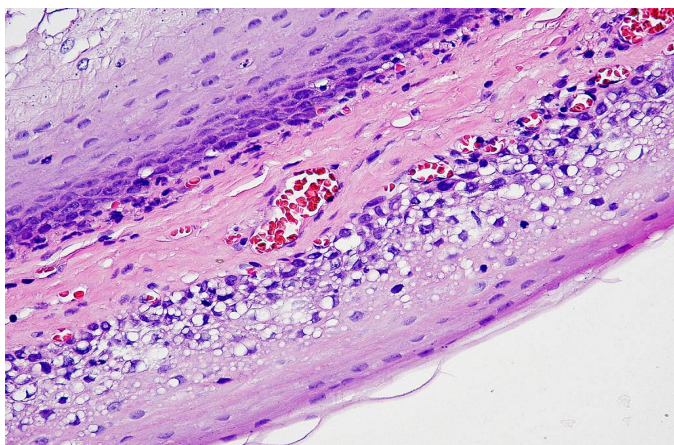

Chẩn đoán GPB:

NANG LYMPHÔ - BIỂU MÔ
(LYMPHOEPITHELIAL CYST)

Ngày 26 tháng 1 năm 2019

Bác sĩ Tế Bào - Giải Phẫu Bệnh



ThS.BS. ĐỖ ĐÌNH KHANH