

## **KẾT QUẢ GIẢI PHẪU BỆNH**

Họ tên BN: **LÊ THỊ LAN PHƯƠNG**

Tuổi: **35**

Phái: **Nữ**

Mẫu thử: **SINH THIẾT VÒM HỌNG**

Ngày nhận mẫu: **9 / 7 / 2018**

Bác sĩ PT: **ThS. BS. PHẠM THỊ VÂN THANH**

Mã số GPB: **KA 648-18**

Chẩn đoán LS: **SINH THIẾT KHỐI VÒM HỌNG NGHĨ VÀ TỒN LƯU**

### **Đại thể:**

Bốn mô màu trắng đục kích thước chung 0.6x0.6x0.2cm.  
4(1) hết

### **Vi thể:**

Mảnh mô sinh thiết niêm mạc vòm vớì mô đệm thâm nhập tế bào viêm mạn tính, tăng sinh mô lympho.

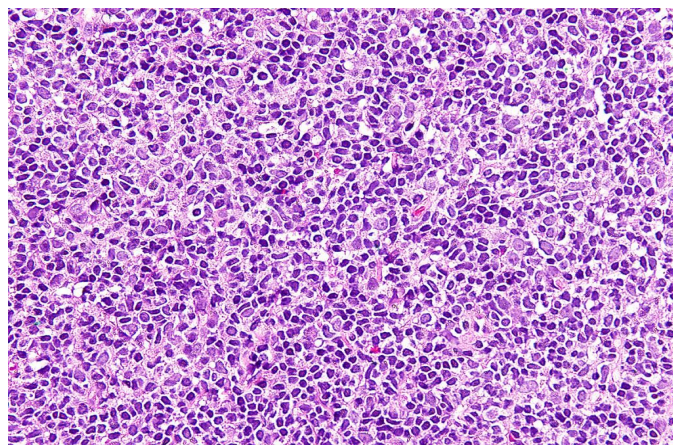
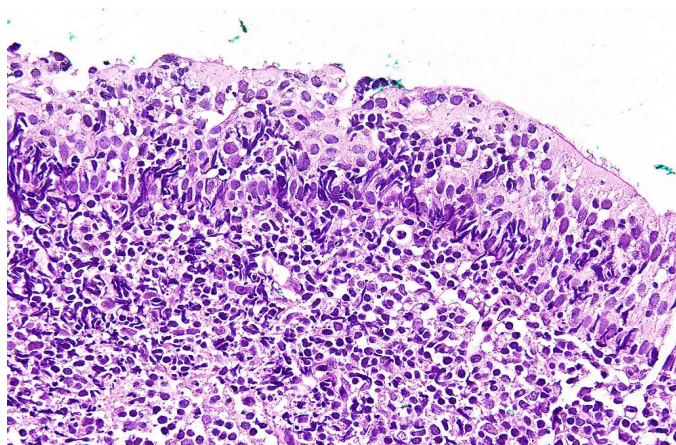

### **Chẩn đoán GPB:**

**PHÙ HỢP VÀ TỒN LƯU**

Ngày 10 tháng 7 năm 2018

Bác sĩ Tế Bào - Giải Phẫu Bệnh



**ThS.BS. ĐỖ ĐÌNH KHANH**