

## **KẾT QUẢ GIẢI PHẪU BỆNH**

Họ tên BN: **LÊ THỊ HOÀNG NHI**

Tuổi: **32**

Phái: **Nữ**

Mẫu thử: **SINH THIẾT VÒM HỌNG**

Ngày nhận mẫu: **9 / 7 / 2018**

Bác sĩ PT: **ThS. BS. PHẠM THỊ VÂN THANH**

Mã số GPB: **KA 646-18**

Chẩn đoán LS: **SINH THIẾT NIÊM MẠC VÒM-BÓC GIẢ MẠC 2 DÂY THANH**

### **Đại thể:**

Vài mô màu trắng đục kích thước chung 0.4x0.4x0.2cm.  
m(1) hết

### **Vi thể:**

Mảnh mô sinh thiết niêm mạc vòm với mô đệm thâm nhập tế bào viêm bán cấp tính không đặc hiệu.

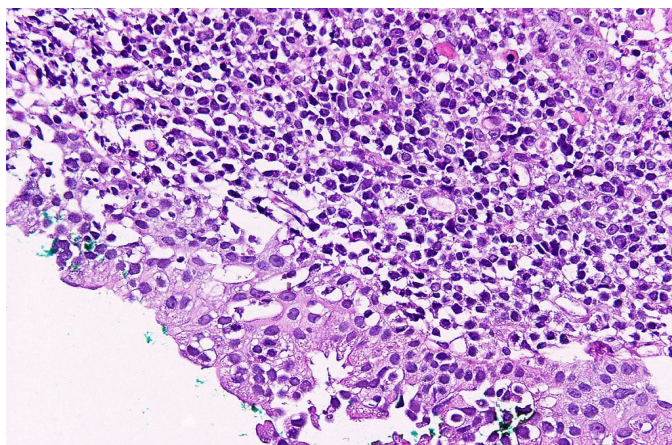
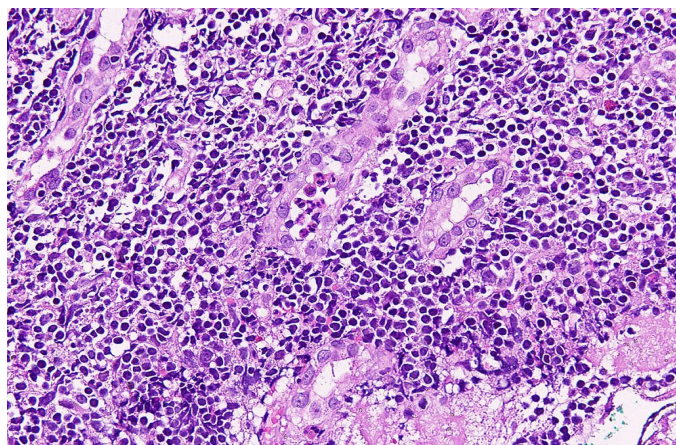

### **Chẩn đoán GPB:**

**NIÊM MẠC VÒM VIÊM BÁN CẤP TÍNH KHÔNG ĐẶC HIỆU.**

Ngày 10 tháng 7 năm 2018

Bác sĩ Tế Bào - Giải Phẫu Bệnh



**ThS.BS. ĐỖ ĐÌNH KHANH**