

KẾT QUẢ GIẢI PHẪU BỆNH

Họ tên BN: **BÙI THỊ THANH TÂM**

Tuổi: **28**

Phái: **Nữ**

Mẫu thử: **SINH THIẾT MÉP SAU THANH MÔN**

Ngày nhận mẫu: **25 / 1 / 2019**

Bác sĩ PT: **ThS. BS. PHẠM THỊ VÂN THANH**

Mã số GPB: **KA 63-19**

Chẩn đoán LS: **HAI KHỐI MÔ HẠT TO MÉP SAU THANH MÔN**

Đại thể:

Nhiều mô màu trắng đục kích thước chung 0.4x0.3x0.2cm.
m(1) hết

Vi thể:

Các mảnh sinh thiết biểu mô gai viêm loét, thâm nhập tế bào viêm đa dạng, tăng sinh vi mạch. Không hiện diện tổn thương ác tính.

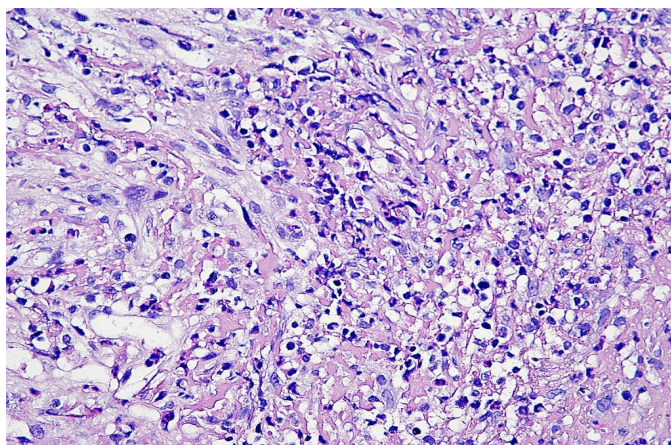
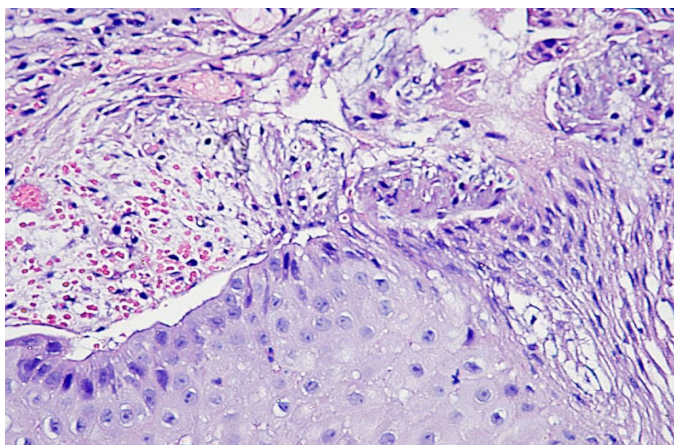

Chẩn đoán GPB:

BIỂU MÔ GAI VIÊM LOÉT BÁN CẤP TÍNH

Ngày 26 tháng 1 năm 2019

Bác sĩ Tế Bào - Giải Phẫu Bệnh



ThS.BS. ĐỖ ĐÌNH KHANH