

KẾT QUẢ GIẢI PHẪU BỆNH

Họ tên BN: **LÂM VĂN LỢI EM**

Tuổi: **30**

Phái: **Nam**

Mẫu thử: **SINH THIẾT DÂY THANH**

Ngày nhận mẫu: **5 / 7 / 2018**

Bác sĩ PT: **ThS. BS. PHẠM THỊ VÂN THANH**

Mã số GPB: **KA 638-18**

Chẩn đoán LS: **POLYP 1/3 GIỮA HAI DÂY THANH**

Đại thể:

Ba mô màu nâu kích thước chung 0.3x0.2x0.1cm.
3(1) hết

Vi thể:

Các mảnh sinh thiết dây thanh có biểu mô gai tăng sinh nhẹ, mô đệm bên dưới tăng sinh mạnh, thoái hóa sợi, vùng nhỏ sung huyết mô đệm.

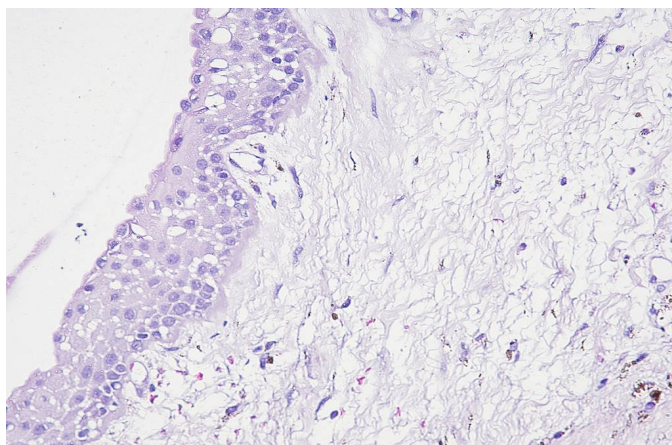
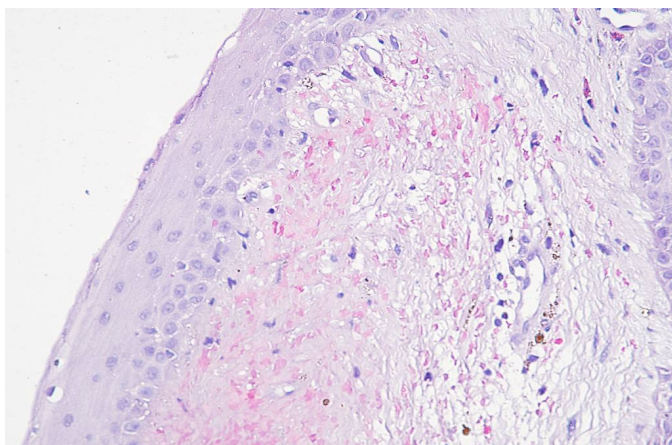

Chẩn đoán GPB:

POLYP DÂY THANH LÀNH TÍNH

Ngày 7 tháng 7 năm 2018

Bác sĩ Tế Bào - Giải Phẫu Bệnh



ThS.BS. ĐỖ ĐÌNH KHANH