

KẾT QUẢ GIẢI PHẪU BỆNH

Họ tên BN: **PHẠM THỊ NGA**

Tuổi: **33**

Phái: **Nữ**

Mẫu thử: **SINH THIẾT DÂY THANH**

Ngày nhận mẫu: **4 / 7 / 2018**

Bác sĩ PT: **ThS. BS. PHẠM THỊ VÂN THANH**

Mã số GPB: **KA 628-18**

Chẩn đoán LS: **MÀNG DÀY NIÊM MẠC MẠN TÍNH DÂY THANH (T)**

Đại thể:

Bốn mô màu trắng đục kích thước chung 0.3x0.3x0.1cm.
4(1) hết

Vi thể:

Các mảnh sinh thiết dây thanh có biểu mô gai tăng sinh nhẹ, mô đệm bên dưới thoái hóa sợi.

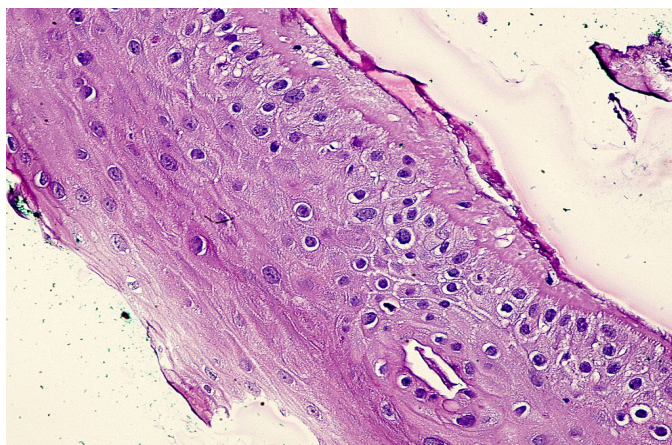
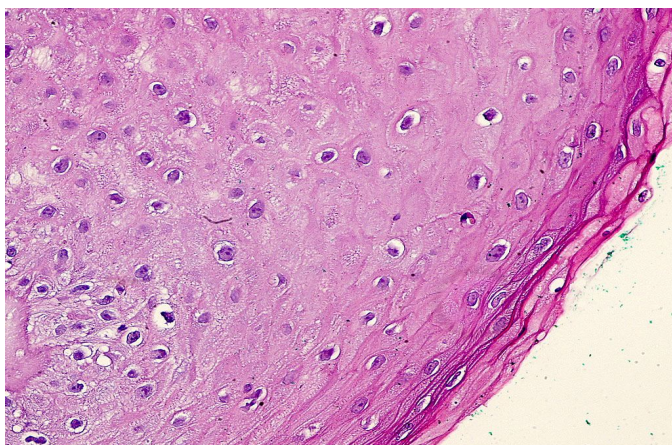

Chẩn đoán GPB:

HẠT DÂY THANH LẠNH TÍNH.

Ngày 5 tháng 7 năm 2018

Bác sĩ Tế Bào - Giải Phẫu Bệnh

ThS.BS. ĐỖ ĐÌNH KHANH