

**KẾT QUẢ GIẢI PHẪU BỆNH**

Họ tên BN: **LÊ PHƯƠNG THÚY OANH**

Tuổi: **44**      Giới: **Nữ**

Mẫu thử: **SINH THIẾT VÒM HỌNG**

Ngày nhận mẫu: **2 / 7 / 2018**

Bác sĩ PT: **ThS. BS. PHẠM THỊ VÂN THANH**

Mã số GPB: **KA 618-18**

Chẩn đoán LS: **KHỐI TO VÒM HỌNG NGHĨ VÀ TỒN LƯU**

**Đại thể:**

Ba mô màu trắng đục kích thước chung 0.4x0.4x0.2cm.  
3(1) hết

**Vi thể:**

Mảnh mô sinh thiết niêm mạc vòm vớ mô đệm thâm nhập tế bào viêm mạn tính, tăng sinh mô lympho.

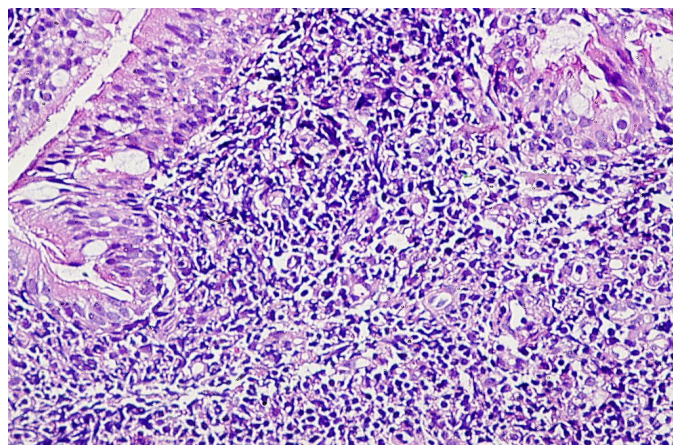
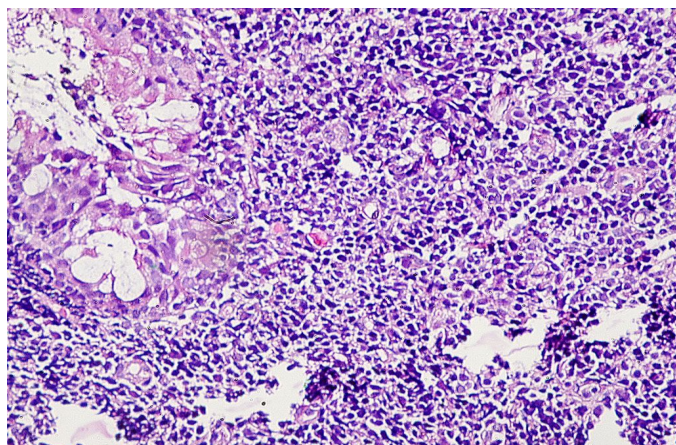

**Chẩn đoán GPB:**

**PHÙ HỢP VÀ TỒN LƯU**

Ngày 3 tháng 7 năm 2018  
Bác sĩ Tế Bào - Giải Phẫu Bệnh

**ThS.BS. ĐỖ ĐÌNH KHANH**