

KẾT QUẢ GIẢI PHẪU BỆNH

Họ tên BN: LÝ LỆ TRÂN

Tuổi: 68

Phái: Nữ

Mẫu thử: SINH THIẾT DÂY THANH

Ngày nhận mẫu: 26 / 6 / 2018

Bác sĩ PT: ThS. BS. PHẠM THỊ VÂN THANH

Mã số GPB: **KA 601-18**

Chẩn đoán LS: DÀY SÀN NIÊM MẠC DÂY THANH TRÁI NGHI LAO HOẶC K

Đại thể:

Nhiều mảnh mô trắng đục, kích thước chung 0.6x0.5x0.3cm.
m(1) hết.

Vi thể:

Mảnh vụn niêm mạc gai dây thanh với mô đệm thâm nhập tế bào viêm mạn tính, có vùng viêm hạt, hoại tử dạng bã đậu, hiện diện các tế bào dạng biểu mô và đại bào Langhans.

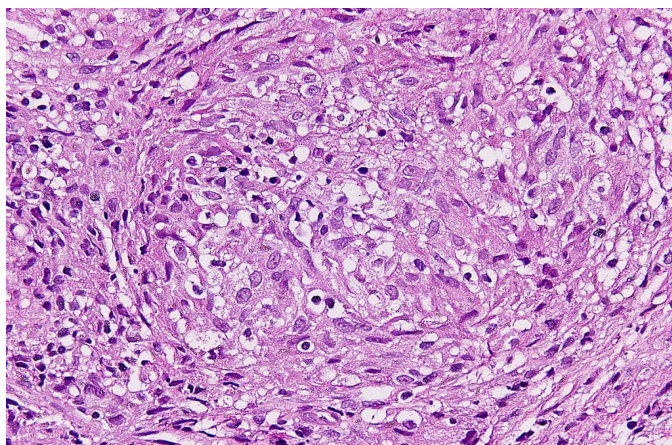
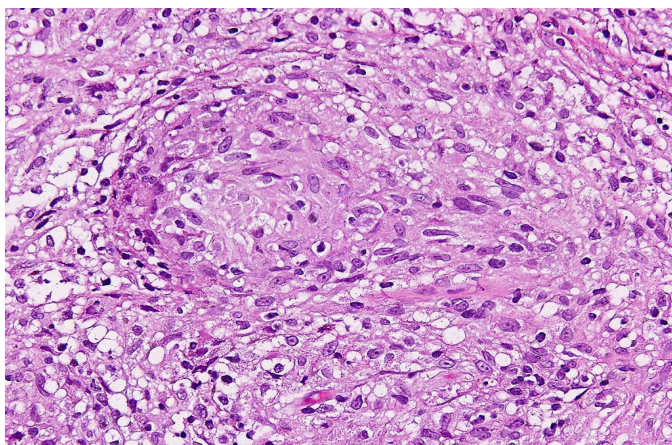

Chẩn đoán GPB:

MÔ DÂY THANH VIÊM LAO.

Ngày 1 tháng 7 năm 2018

Bác sĩ Tế Bào - Giải Phẫu Bệnh



ThS.BS. ĐỖ ĐÌNH KHANH