

KẾT QUẢ GIẢI PHẪU BỆNH

Họ tên BN: **NGUYỄN THỊ THU TRANG**

Tuổi: **30**

Phái: **Nữ**

Mẫu thử: **SINH THIẾT DÂY THANH TRÁI**

Ngày nhận mẫu: **1 / 6 / 2018**

Bác sĩ PT: **ThS. BS. PHẠM THỊ VÂN THANH**

Mã số GPB: **KA 490-18**

Chẩn đoán LS: **KHỐI SÙI MÉP TRONG DÂY THANH TRÁI**

Đại thể:

Một mô màu trắng đục kích thước 0.15x0.15x0.1cm.
1(1) hết

Vi thể:

Mảnh sinh thiết dây thanh có biểu mô gai tăng sinh nhẹ, mô đệm bên dưới thoái hóa sợi.

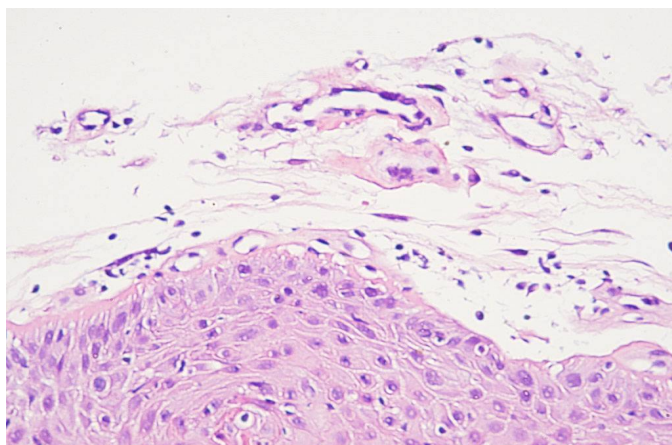
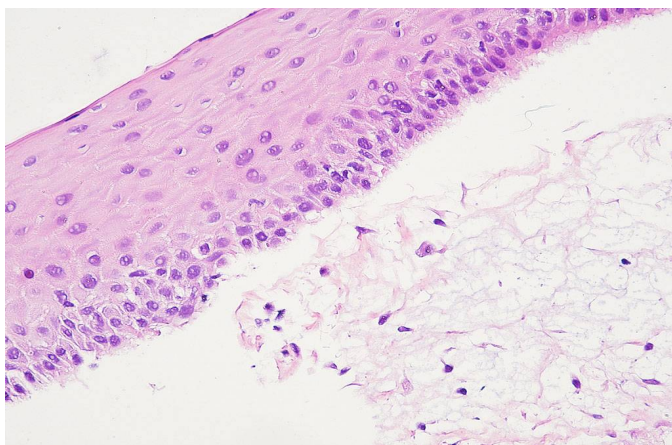

Chẩn đoán GPB:

HẠT DÂY THANH LẠNH TÍNH.

Ngày 2 tháng 6 năm 2018

Bác sĩ Tế Bào - Giải Phẫu Bệnh



ThS.BS. ĐỖ ĐÌNH KHANH