

KẾT QUẢ GIẢI PHẪU BỆNH

Họ tên BN: **HOÀNG THỊ NGA**

Tuổi: **40**

Phái: **Nữ**

Mẫu thử: **SINH THIẾT DÂY THANH PHẢI**

Ngày nhận mẫu: **25 / 5 / 2018**

Bác sĩ PT: **ThS. BS. PHẠM THỊ VÂN THANH**

Mã số GPB: **KA 458-18**

Chẩn đoán LS: **DÀY NIÊM MẠC MÉP TRONG DÂY THANH PHẢI/ KHÀN NẶNG**

Đại thể:

Một mô màu trắng đục kích thước 0.2x0.1x0.1cm.
1(1) hết

Vi thể:

Mảnh sinh thiết dây thanh có biểu mô gai tăng sinh nhẹ, mô đệm bên dưới thoái hóa sợi.

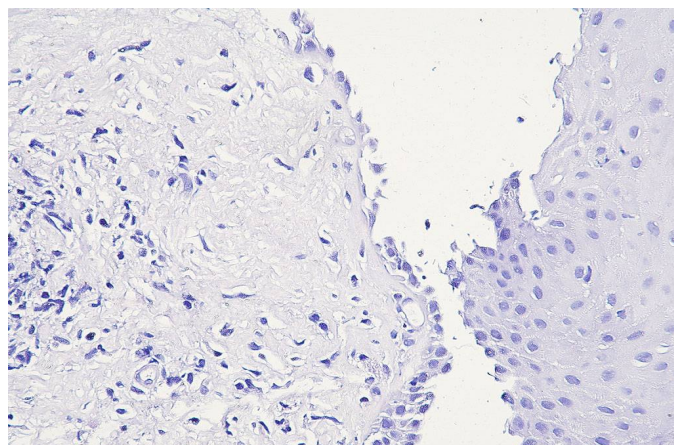
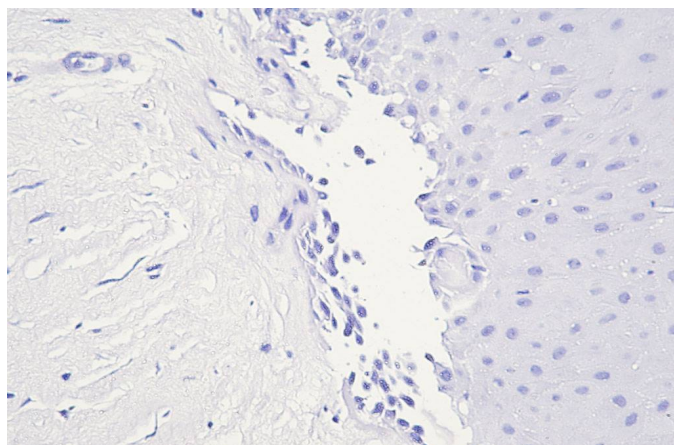

Chẩn đoán GPB:

HẠT DÂY THANH LÀNH TÍNH.

Ngày 27 tháng 5 năm 2018

Bác sĩ Tế Bào - Giải Phẫu Bệnh



ThS.BS. ĐỖ ĐÌNH KHANH