

KẾT QUẢ GIẢI PHẪU BỆNH

Họ tên BN: **LÊ THỊ NGỌC ANH**

Tuổi: **50**

Phái: **Nữ**

Mẫu thử: **SINH THIẾT DÂY THANH PHẢI**

Ngày nhận mẫu: **22 / 5 / 2018**

Bác sĩ PT: **ThS. BS. PHẠM THỊ VÂN THANH**

Mã số GPB: **KA 451-18**

Chẩn đoán LS: **DÀY NIÊM MẠC MÉP TRONG DÂY THANH PHẢI**

Đại thể:

Một mô màu trắng đục kích thước 0.15x0.1x0.1cm.
1(1) hết

Vi thể:

Các mảnh sinh thiết dây thanh có biểu mô gai tăng sinh nhẹ, mô đệm bên dưới thoái hóa sợi.

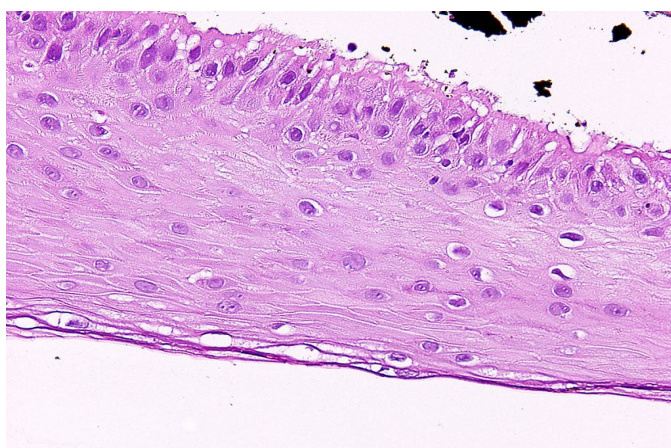
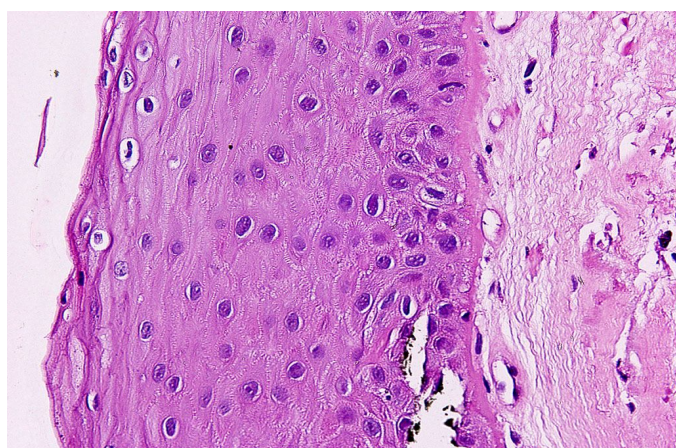

Chẩn đoán GPB:

HẠT DÂY THANH LẠNH TÍNH.

Ngày 24 tháng 5 năm 2018

Bác sĩ Tế Bào - Giải Phẫu Bệnh

ThS.BS. ĐỖ ĐÌNH KHANH