

## **KẾT QUẢ GIẢI PHẪU BỆNH**

Họ tên BN: **TRƯƠNG VĂN HIẾU**

Tuổi: **28**

Phái: **Nam**

Mẫu thử: **SINH THIẾT BĂNG THANH THẮT**

Ngày nhận mẫu: **21 / 5 / 2018**

Bác sĩ PT: **ThS. BS. PHẠM THỊ VÂN THANH**

Mã số GPB: **KA 448-18**

Chẩn đoán LS: **BÓC KHỐI NHÀY BĂNG THANH THẮT PHẢI**

### **Đại thể:**

Hai mô màu trắng đục kích thước chung 0.2x0.15x0.1cm.  
2(1) hết

### **Vi thể:**

Các mảnh sinh thiết có biểu mô trụ giả tầng tăng sinh nhẹ, mô đệm bên dưới tăng sinh mạnh, thoái hóa sợi .

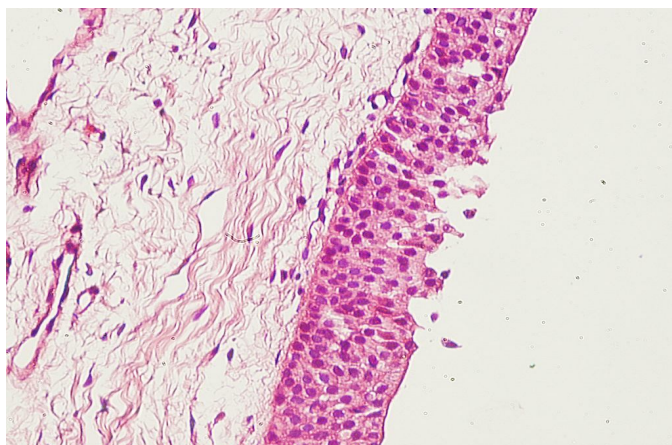
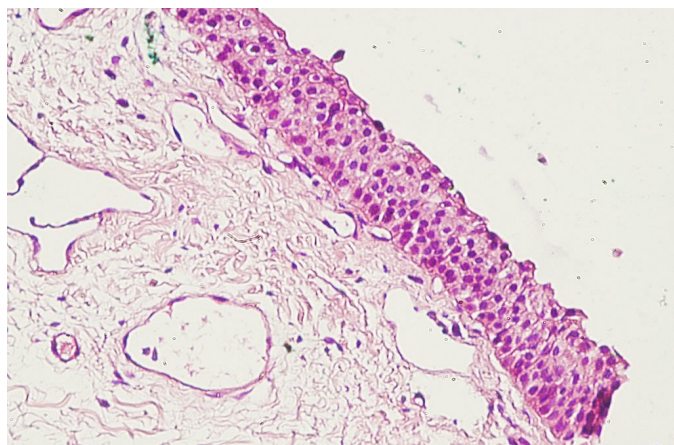

### **Chẩn đoán GPB:**

**PHÙ HỢP POLYP BĂNG THANH THẮT LÀNH TÍNH**

Ngày 22 tháng 5 năm 2018

Bác sĩ Tế Bào - Giải Phẫu Bệnh



**ThS.BS. ĐỖ ĐÌNH KHANH**