

KẾT QUẢ GIẢI PHẪU BỆNH

Họ tên BN: **NHIẾP THỊ THẨM**

Tuổi: **37**

Phái: **Nữ**

Mẫu thử: **SINH THIẾT VÒM HỌNG**

Ngày nhận mẫu: **10 / 1 / 2018**

Bác sĩ PT: **ThS. BS. PHẠM THỊ VÂN THANH**

Mã số GPB: **KA 42-18**

Chẩn đoán LS: **U VÒM HỌNG**

Đại thể:

Nhiều mảnh mô nâu, kích thước chung 1x0.6x0.2cm. M(1) hết.

Vi thể:

Mảnh mô sinh thiết niêm mạc vòm với mô đệm thâm nhập tế bào viêm mạn tính, tăng sinh mô lympho, có nơi tạo nang lympho.

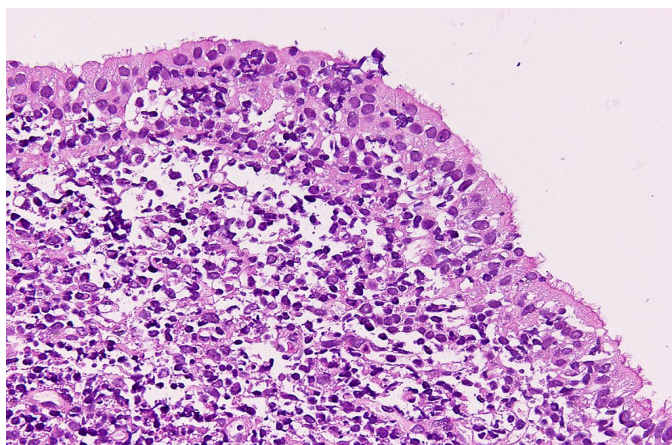
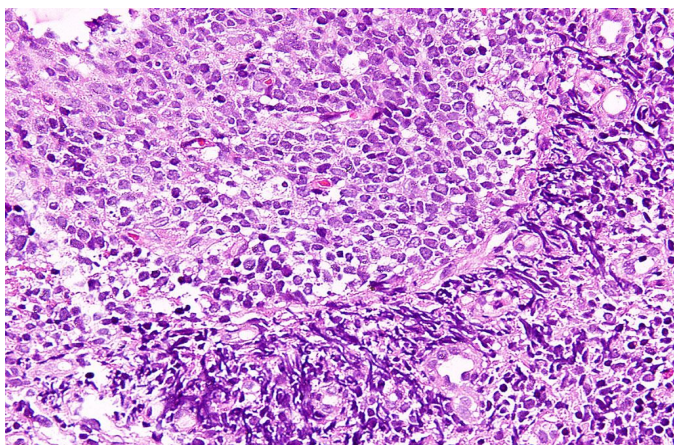

Chẩn đoán GPB:

PHÙ HỢP VÀ TỒN LƯU

Ngày 11 tháng 1 năm 2018

Bác sĩ Tế Bào - Giải Phẫu Bệnh



ThS.BS. ĐỖ ĐÌNH KHANH