

KẾT QUẢ GIẢI PHẪU BỆNH

Họ tên BN: **PHẠM VĂN LONG**

Tuổi: **69**

Phái: **Nam**

Mẫu thử: **SINH THIẾT DÂY THANH PHẢI**

Ngày nhận mẫu: **11 / 5 / 2018**

Bác sĩ PT: **ThS. BS. PHẠM THỊ VÂN THANH**

Mã số GPB: **KA 417-18**

Chẩn đoán LS: **SÙI NIÊM MẠC + LIỆT DÂY THANH PHẢI NGHI K**

Đại thể:

Nhiều mô màu trắng đục kích thước chung 0.3x0.2x0.1cm.
M(1) hết

Vi thể:

Các mảnh niêm mạc gai dây thanh tăng sinh nhiều nhú gai với hiện diện nhiều tế bào nhân dị dạng tăng sắc, mất cực tính, chiếm toàn bộ bề dày niêm mạc, các tế bào còn cầu liên bào.

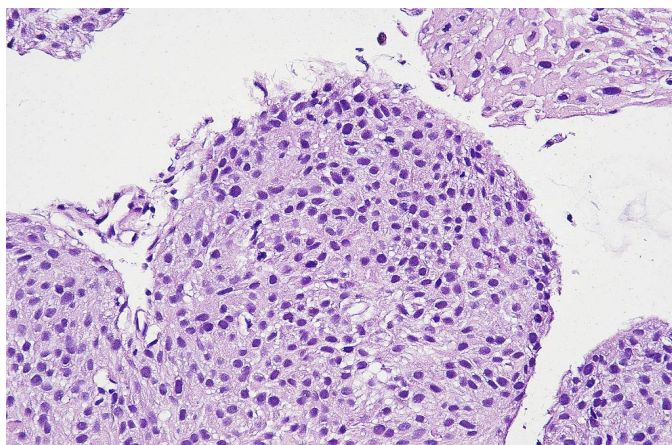
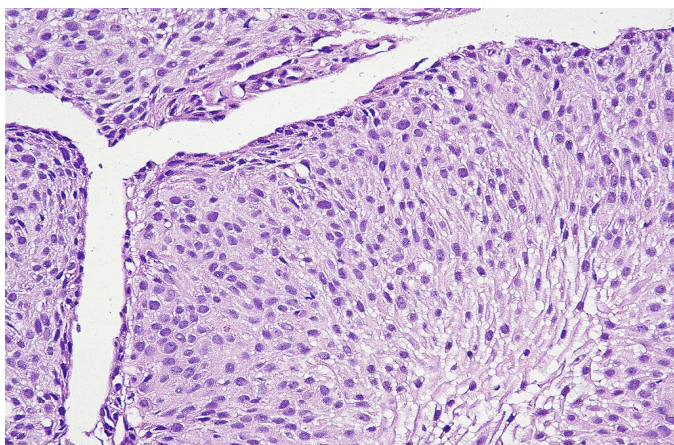

Chẩn đoán GPB:

PHÙ HỢP CARCINÔM TẾ BÀO GAI BIỆT HÓA TRUNG BÌNH.

Ngày 12 tháng 5 năm 2018

Bác sĩ Tế Bào - Giải Phẫu Bệnh



ThS.BS. ĐỖ ĐÌNH KHANH