

KẾT QUẢ GIẢI PHẪU BỆNH

Họ tên BN: LA PHƯỚC LONG

Tuổi: 35

Phái: Nam

Mẫu thử: SINH THIẾT DÂY THANH

Ngày nhận mẫu: 10 / 1 / 2018

Bác sĩ PT: ThS. BS. PHẠM THỊ VÂN THANH

Mã số GPB: **KA 36-18**

Chẩn đoán LS: NANG DÂY THANH PHẢI

Đại thể:

Một mô màu trắng đục kích thước 0.15x0.1x0.1cm.
1(1) hết

Vi thể:

Mảnh sinh thiết biểu mô trụ giả tầng có lông chuyển với mô đệm bên dưới tăng sinh, rải rác thấm nhập ít tế bào viêm mạn tính.

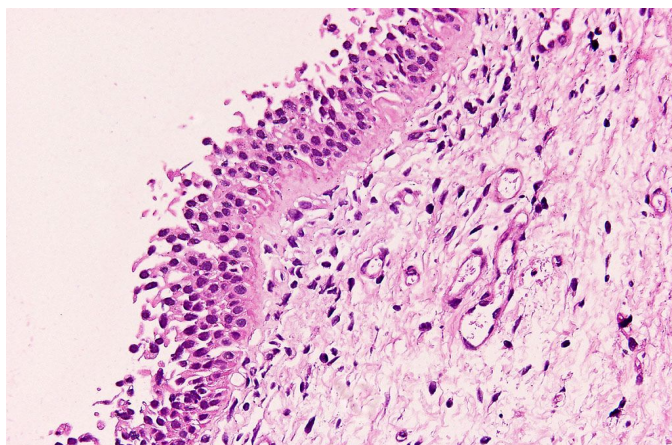
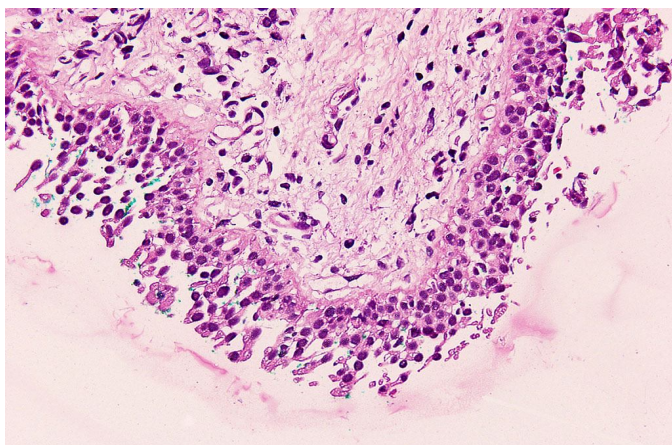

Chẩn đoán GPB:

BIỂU MÔ TRỤ GIẢ TẦNG CÓ LÔNG CHUYỂN VỚI MÔ ĐỆM TĂNG SINH LÀNH TÍNH

Ngày 11 tháng 1 năm 2018

Bác sĩ Tế Bào - Giải Phẫu Bệnh

ThS.BS. ĐỖ ĐÌNH KHANH