

KẾT QUẢ GIẢI PHẪU BỆNH

Họ tên BN: **PHẠM THỊ THÚY LAN**

Tuổi: **30**

Phái: **Nữ**

Mẫu thử: **SINH THIẾT DÂY THANH PHẢI**

Ngày nhận mẫu: **18 / 4 / 2018**

Bác sĩ PT: **ThS. BS. PHẠM THỊ VÂN THANH**

Mã số GPB: **KA 354-18**

Chẩn đoán LS: **POLYP 1/3 GIỮA DÂY THANH PHẢI**

Đại thể:

Một mô màu trắng đục kích thước 0.15x0.15x0.1cm.
1(1) hết

Vi thể:

Mảnh sinh thiết dây thanh có biểu mô gai tăng sinh nhẹ, mô đệm bên dưới tăng sinh mạnh, thoái hóa sợi.

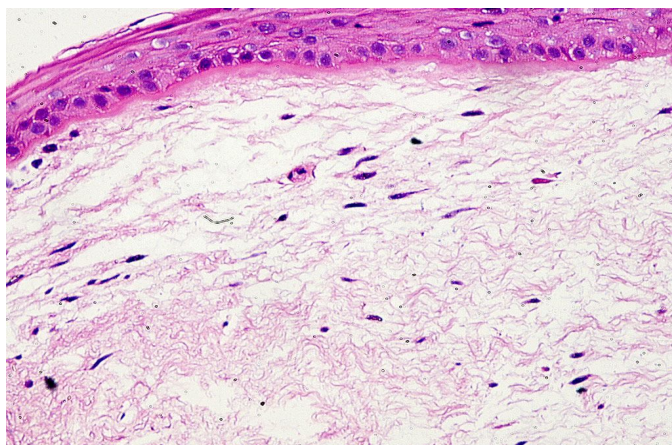
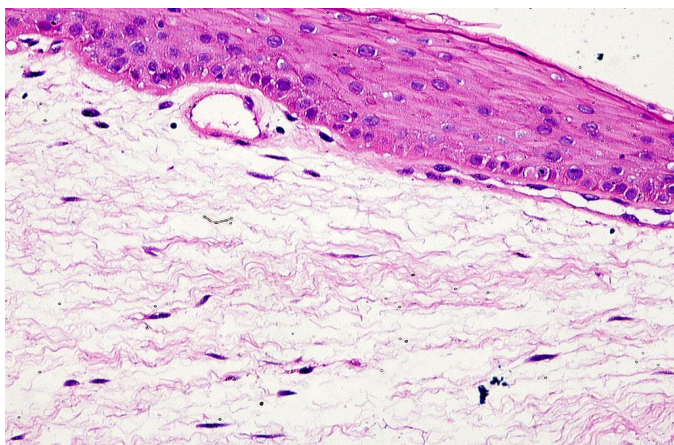

Chẩn đoán GPB:

POLYP DÂY THANH LÀNH TÍNH

Ngày 19 tháng 4 năm 2018

Bác sĩ Tế Bào - Giải Phẫu Bệnh



ThS.BS. ĐỖ ĐÌNH KHANH