

KẾT QUẢ GIẢI PHẪU BỆNH

Họ tên BN: **VŨ THỊ BÍCH THÙY**

Tuổi: **52**

Phái: **Nữ**

Mẫu thử: **SINH THIẾT DÂY THANH PHẢI**

Ngày nhận mẫu: **18 / 4 / 2018**

Bác sĩ PT: **ThS. BS. PHẠM THỊ VÂN THANH**

Mã số GPB: **KA 352-18**

Chẩn đoán LS: **PHÙ NÈ BỌNG NƯỚC DÂY THANH PHẢI**

Đại thể:

Một mô vụn màu trắng đục kích thước 0.15x0.1x0.1cm.
1(1) hết

Vi thể:

Mảnh sinh thiết có cấu trúc dạng nang phủ bởi biểu mô trụ giả tầng có lông chuyển không nghịch sản, mô đệm phù nề, thâm nhập các tế bào viêm bán cấp tính.

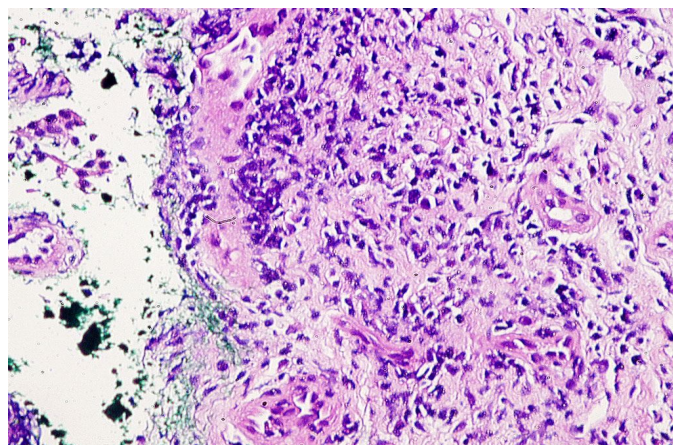
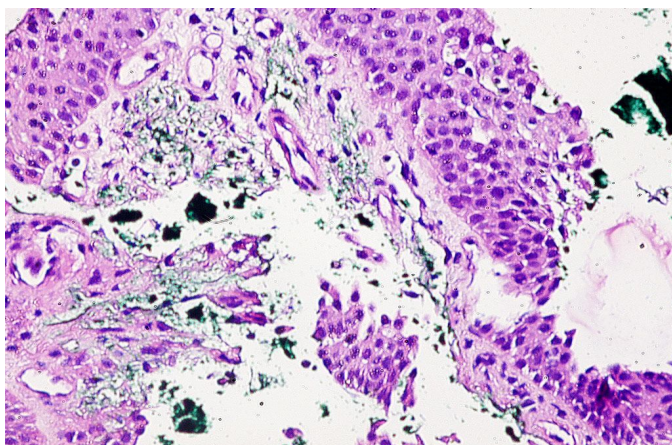

Chẩn đoán GPB:

PHÙ HỢP NANG PHỦ BIỂU MÔ TRỤ GIẢ TẦNG CÓ LÔNG CHUYỂN, VIÊM BÁN CẤP TÍNH, PHÙ NÈ, LÀNH TÍNH.

Ngày 19 tháng 4 năm 2018

Bác sĩ Tế Bào - Giải Phẫu Bệnh



ThS.BS. ĐỖ ĐÌNH KHANH