

KẾT QUẢ GIẢI PHẪU BỆNH

Họ tên BN: **VÕ ÁNH THỦY**

Tuổi: **49**

Phái: **Nữ**

Mẫu thử: **SINH THIẾT KHÍ QUẢN**

Ngày nhận mẫu: **16 / 4 / 2018**

Bác sĩ PT: **ThS. BS. PHẠM THỊ VÂN THANH**

Mã số GPB: **KA 346-18**

Chẩn đoán LS: **U SÙI TO GÂY BÍT GÀN HOÀN TOÀN KHÍ QUẢN**

Đại thể:

Bốn mô màu trắng đục kích thước chung 0.7x0.7x0.2cm.
4(1) hết

Vi thể:

Mẫu thử hiện diện các đám tuyến tăng sinh dạng nhú, cấu trúc xáo trộn, tế bào tuyến nhân tăng sắc, dị dạng, xâm lấn.

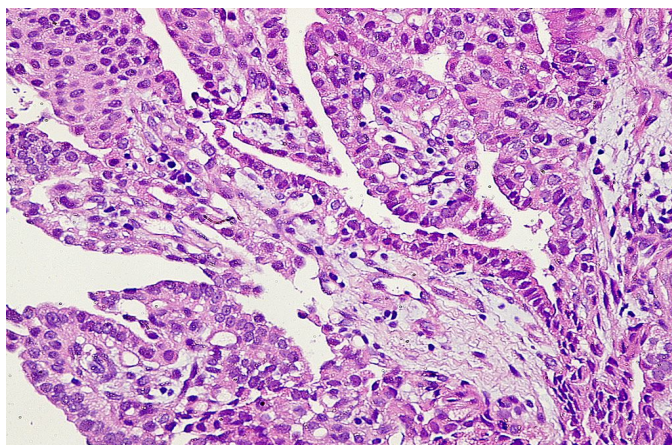
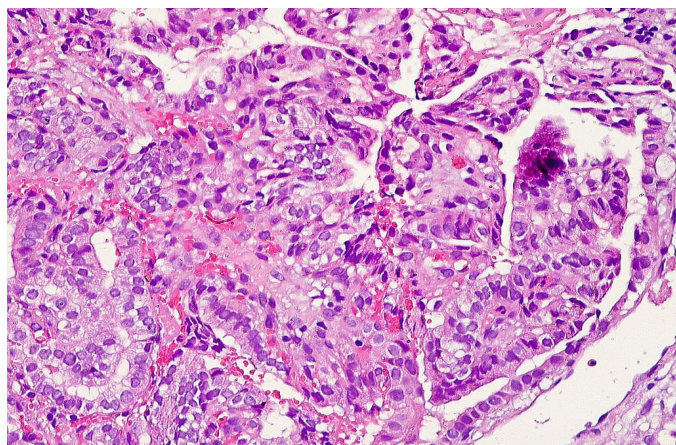

Chẩn đoán GPB:

PHÙ HỢP CARCINÔM TUYẾN DẠNG NHÚ, XÂM LẤN.

Ngày 17 tháng 4 năm 2018

Bác sĩ Tế Bào - Giải Phẫu Bệnh



ThS.BS. ĐỖ ĐÌNH KHANH