

KẾT QUẢ GIẢI PHẪU BỆNH

Họ tên BN: **ĐINH THỊ NHÀN**

Tuổi: **53**

Phái: **Nữ**

Mẫu thử: **SINH THIẾT DÂY THANH**

Ngày nhận mẫu: **16 / 4 / 2018**

Bác sĩ PT: **ThS. BS. PHẠM THỊ VÂN THANH**

Mã số GPB: **KA 343-18**

Chẩn đoán LS: **BÓC MẢNG DÀY NIÊM MẠC MÉP TRONG DÂY THANH PHẢI**

Đại thể:

Một mô màu trắng đục kích thước 0.3x0.2x0.2cm.
1(1) hết

Vi thể:

Các mảnh sinh thiết dây thanh có biểu mô gai tăng sinh nhẹ, mô đệm bên dưới thoái hóa sợi.

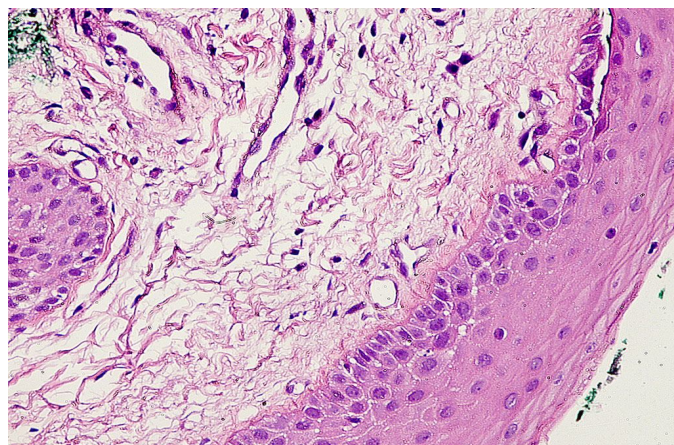
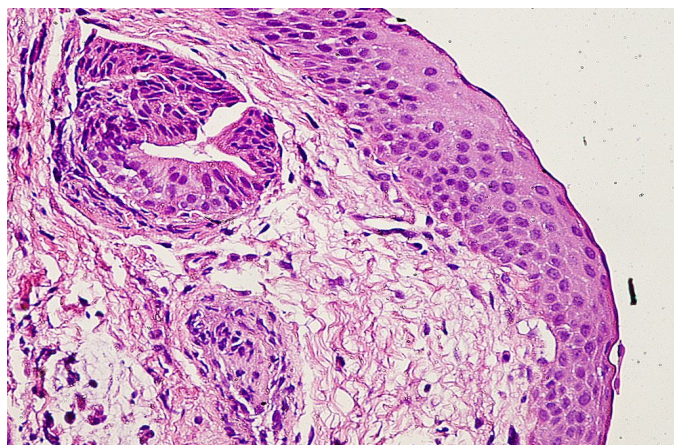

Chẩn đoán GPB:

HẠT DÂY THANH LẠNH TÍNH.

Ngày 17 tháng 4 năm 2018

Bác sĩ Tế Bào - Giải Phẫu Bệnh



ThS.BS. ĐỖ ĐÌNH KHANH