

## **KẾT QUẢ GIẢI PHẪU BỆNH**

Họ tên BN: **PHẠM THỊ LÝ PHƯƠNG**

Tuổi: **28**

Phái: **Nữ**

Mẫu thử: **SINH THIẾT DÂY THANH**

Ngày nhận mẫu: **9 / 4 / 2018**

Bác sĩ PT: **ThS. BS. PHẠM THỊ VÂN THANH**

Mã số GPB: **KA 306-18**

Chẩn đoán LS: **ST KHỐI VÒM HỌNG-LIỆT DT TRÁI SAU MỔ K GIÁP**

### **Đại thể:**

Ba mô màu trắng đục kích thước chung 0.3x0.3x0.15cm.  
3(1) hết

### **Vi thể:**

Mảnh mô sinh thiết niêm mạc vòm với mô đệm thâm nhập tế bào viêm mạn tính, tăng sinh mô lympho.

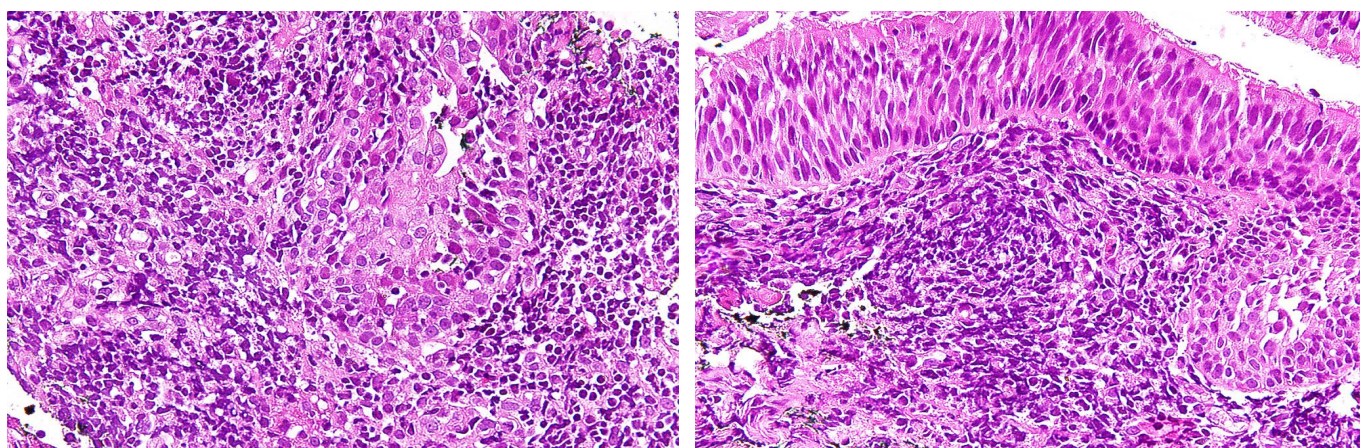

### **Chẩn đoán GPB:**

**PHÙ HỢP VA TỒN LƯU**

Ngày 10 tháng 4 năm 2018

Bác sĩ Tế Bào - Giải Phẫu Bệnh



**ThS.BS. ĐỖ ĐÌNH KHANH**