

KẾT QUẢ GIẢI PHẪU BỆNH

Họ tên BN: **ĐINH THỊ LAN**

Tuổi: **48**

Phái: **Nữ**

Mẫu thử: **SINH THIẾT THANH QUẢN + DÂY THANH**

Ngày nhận mẫu: **9 / 4 / 2018**

Bác sĩ PT: **ThS. BS. PHẠM THỊ VÂN THANH**

Mã số GPB: **KA 300-18**

Chẩn đoán LS: **NANG NẤP THANH QUẢN VÀ NANG DÂY THANH PHẢI**

Đại thể:

Một khối mô dạng nang kích thước 1x1x0.5cm, trong chứa chất bã kèm ít mô vụn kích thước chung 0.4x0.3x0.1cm.
M(1) hết

Vi thể:

Tổ chức dạng nang với lớp biểu mô lót là biểu mô gai, có nơi là biểu mô trụ giả tầng có lông chuyển, bao phủ bên ngoài là các lớp mô lymphô với nhiều nang lymphô trưởng thành, ngoài cùng là biểu mô gai

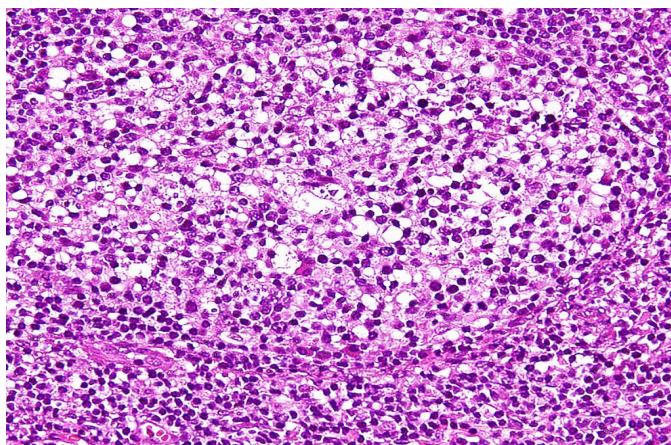
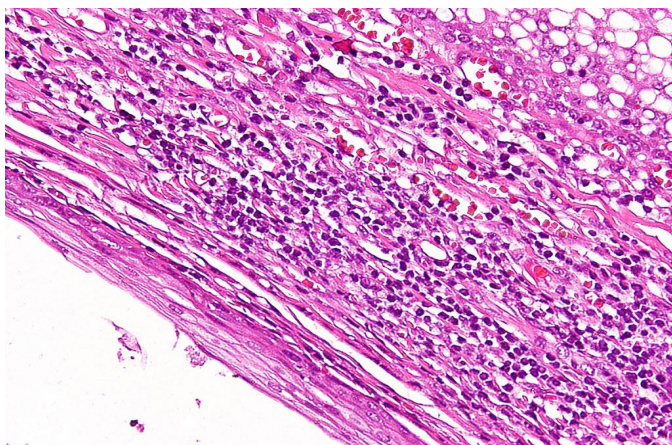

Chẩn đoán GPB:

NANG LYMPHÔ-BIỂU MÔ (LYMPHO-EPITHELIAL CYST)

Ngày 10 tháng 4 năm 2018

Bác sĩ Tế Bào - Giải Phẫu Bệnh



ThS.BS. ĐỖ ĐÌNH KHANH