

KẾT QUẢ GIẢI PHẪU BỆNH

Họ tên BN: **HOÀNG MẠNH TƯỜNG**

Tuổi: **65**

Phái: **Nam**

Mẫu thử: **SINH THIẾT DÂY THANH TRÁI**

Ngày nhận mẫu: **6 / 4 / 2018**

Bác sĩ PT: **ThS. BS. PHẠM THỊ VÂN THANH**

Mã số GPB: **KA 293-18**

Chẩn đoán LS: **POLYP NGHI K HÓA 1/3 TRƯỚC DÂY THANH TRÁI**

Đại thể:

Nhiều mô màu nâu kích thước chung 0.4x0.3x0.1cm.
M(1) hết

Vi thể:

Mảnh vụn biểu mô gai tăng sừng, có vùng tổn thương nghịch sản nhẹ kèm tổn thương tế bào dạng nhiễm HPV

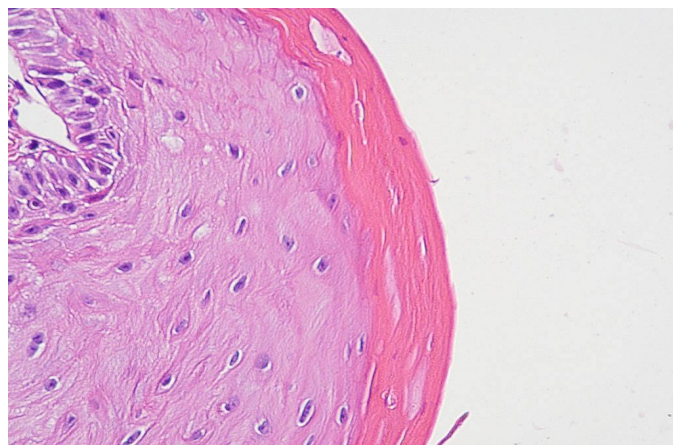
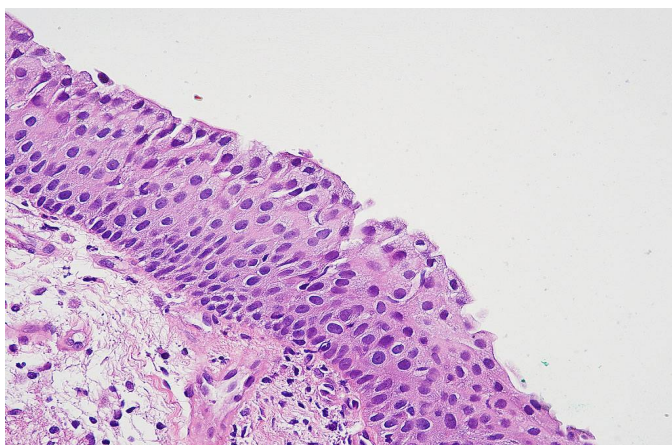

Chẩn đoán GPB:

**"SINH THIẾT DÂY THANH": BIỂU MÔ GAI NGHỊCH SẢN NHẸ, TỔN THƯƠNG TẾ BÀO DẠNG NHIỄM HPV
NẾU KHÔNG PHÙ HỢP LÂM SÀNG, ĐỀ NGHỊ THEO DÕI SÁT VÀ SINH THIẾT KIỂM TRA**

Ngày 7 tháng 4 năm 2018

Bác sĩ Tế Bào - Giải Phẫu Bệnh



ThS.BS. ĐỖ ĐÌNH KHANH