

KẾT QUẢ GIẢI PHẪU BỆNH

Họ tên BN: PHAN THỊ THÙY

Tuổi: 48

Phái: Nữ

Mẫu thử: SINH THIẾT DÂY THANH

Ngày nhận mẫu: 4 / 1 / 2018

Bác sĩ PT: ThS. BS. PHẠM THỊ VÂN THANH

Mã số GPB: **KA 17-18**

Chẩn đoán LS: HẠT TO 1/3 GIỮA HAI DÂY THANH

Đại thể:

Hai mô vụn màu nâu kích thước chung 0.2x0.1x0.1cm.
2(1) hết

Vi thể:

Các mảnh sinh thiết dây thanh có biểu mô gai tăng sinh nhẹ, mô đệm bên dưới thoái hóa sợi phù hợp hạt dây thanh. Sung huyết mô đệm mức độ vừa

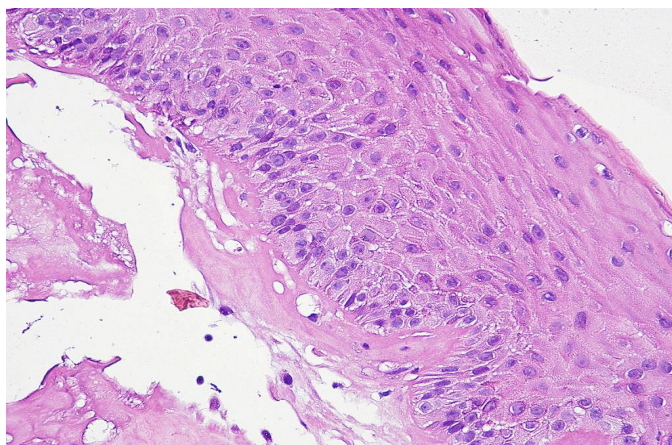
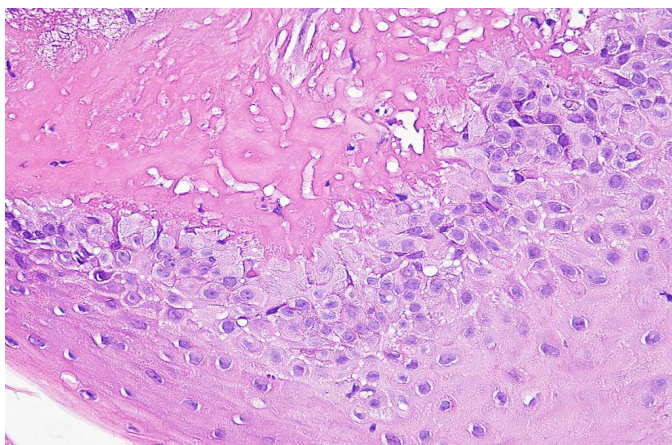

Chẩn đoán GPB:

HẠT DÂY THANH VỚI SUNG HUYẾT MÔ ĐỆM LẠNH TÍNH

Ngày 6 tháng 1 năm 2018

Bác sĩ Tế Bào - Giải Phẫu Bệnh

ThS.BS. ĐỖ ĐÌNH KHANH