

KẾT QUẢ GIẢI PHẪU BỆNH

Họ tên BN: **NGUYỄN THỊ PHƯƠNG DUNG**

Tuổi: **53**

Phái: **Nữ**

Mẫu thử: **SINH THIẾT THANH QUẢN**

Ngày nhận mẫu: **9 / 2 / 2018**

Bác sĩ PT: **ThS. BS. PHẠM THỊ VÂN THANH**

Mã số GPB: **KA 130-18**

Chẩn đoán LS: **NANG TRÊN NẤP THANH QUẢN**

Đại thể:

Mô nẫu dạng nang kích thước 1x0.5x0.5cm.
2(1) hết

Vi thể:

Tổ chức dạng nang với lớp biểu mô lót là biểu mô gai, có nơi là biểu mô trụ giả tầng có lông chuyển, bao phủ bên ngoài là các lớp mô lymphô với nhiều nang lymphô trưởng thành, ngoài cùng là biểu mô gai, phù hợp nang lymphô-biểu mô lành tính.

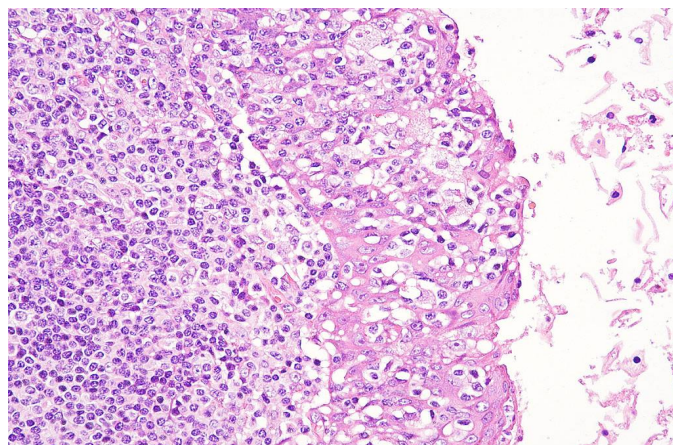
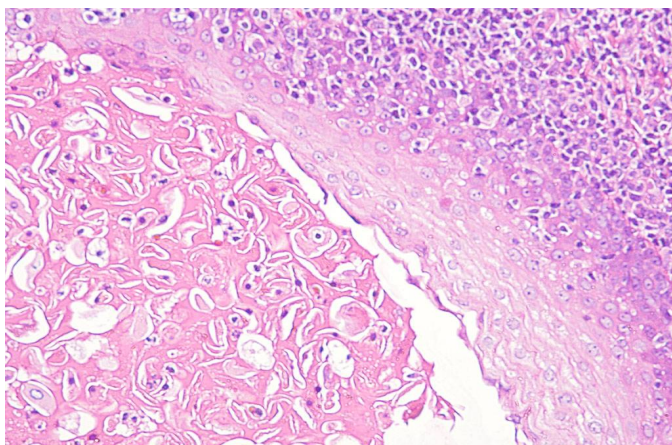

Chẩn đoán GPB:

NANG LYMPHÔ-BIỂU MÔ (LYMPHO-EPITHELIAL CYST)

Ngày 10 tháng 2 năm 2018

Bác sĩ Tế Bào - Giải Phẫu Bệnh



ThS.BS. ĐỖ ĐÌNH KHANH