

KẾT QUẢ GIẢI PHẪU BỆNH

Họ tên BN: **NGUYỄN MINH TIẾN**

Tuổi: **49**

Phái: **Nam**

Mẫu thử: **SINH THIẾT AMİĐAN PHẢI**

Ngày nhận mẫu: **29 / 12 / 2017**

Bác sĩ PT: **ThS. BS. PHẠM THỊ VÂN THANH**

Mã số GPB: **KA 1217-17**

Chẩn đoán LS: **U NHÚ CỘT TRƯỚC AMİĐAN PHẢI, CẮT ĐÓT U NHÚ**

Đại thể:

Một mô nâu kích thước 0.5x0.5x0.3cm.
2(1) hết

Vi thể:

Tổ chức da với lớp thượng bì tăng sinh tạo nhú, các nhú có trục liên kết mạch máu, tế bào không dị dạng, còn cực tính.

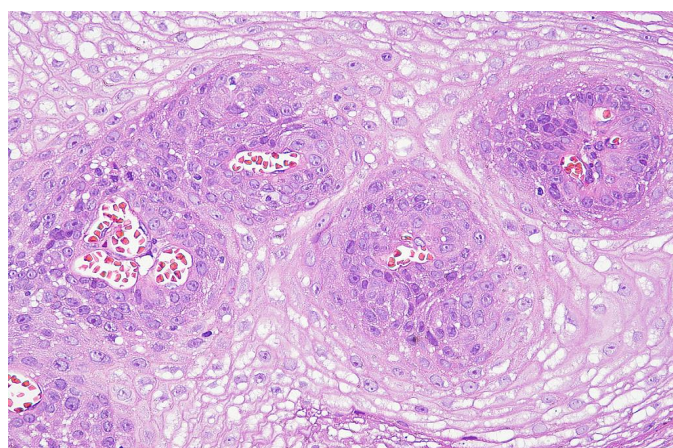
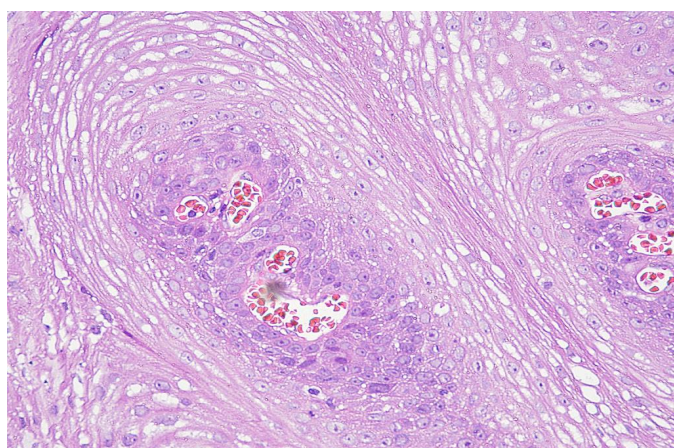

Chẩn đoán GPB:

**U NHÚ GAI LÀNH TÍNH.
(SQUAMOUS PAPILLOMA).**

Ngày 31 tháng 12 năm 2017

Bác sĩ Tế Bào - Giải Phẫu Bệnh



ThS.BS. ĐỖ ĐÌNH KHANH