

## **KẾT QUẢ GIẢI PHẪU BỆNH**

Họ tên BN: **ĐỖ ĐÌNH PHÁT**

Tuổi: **61**

Phái: **Nam**

Mẫu thử: **SINH THIẾT DÂY THANH**

Ngày nhận mẫu: **29 / 12 / 2017**

Bác sĩ PT: **ThS. BS. PHẠM THỊ VÂN THANH**

Mã số GPB: **KA 1214-17**

Chẩn đoán LS: **SÙI DÂY THANH PHẢI VÀ MÉP TRƯỚC THANH MÔN NGHI K**

### **Đại thể:**

Vài mô màu trắng đục kích thước chung 0.4x0.4x0.3cm.  
m(1) hết

### **Vi thể:**

Các mảnh niêm mạc gai dây thanh tăng sinh nhiều nhú gai với hiện diện nhiều tế bào nhân to, tăng sắc, có nơi hiện diện cầu sừng non, các tế bào còn cầu liên bào rõ, xâm lấn.

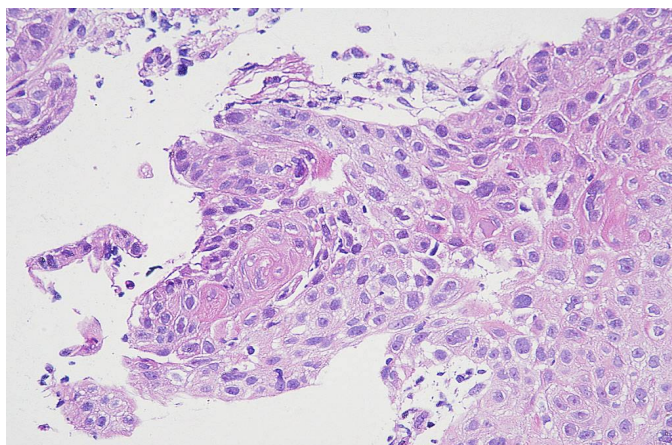
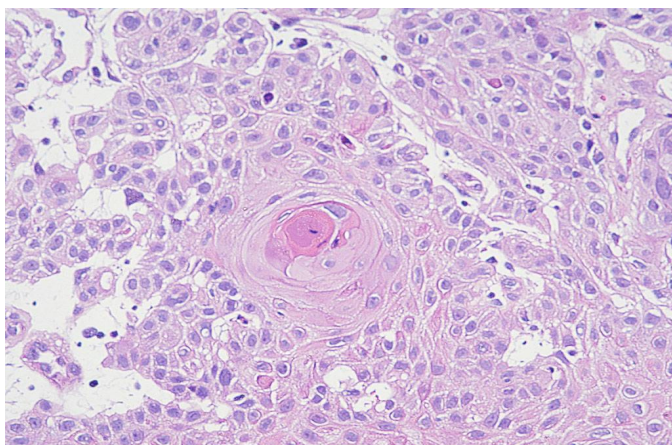

### **Chẩn đoán GPB:**

**PHÙ HỢP CARCINÔM TẾ BÀO GAI BIỆT HÓA TỐT, XÂM LẤN.**

Ngày 31 tháng 12 năm 2017

Bác sĩ Tế Bào - Giải Phẫu Bệnh



**ThS.BS. ĐỖ ĐÌNH KHANH**