

KẾT QUẢ GIẢI PHẪU BỆNH

Họ tên BN: **LÊ THỊ HỒNG**

Tuổi: **51**

Phái: **Nữ**

Mẫu thử: **SINH THIẾT DÂY THANH**

Ngày nhận mẫu: **29 / 12 / 2017**

Bác sĩ PT: **ThS. BS. PHẠM THỊ VÂN THANH**

Mã số GPB: **KA 1213-17**

Chẩn đoán LS: **CẮT POLYP 1/3 GIỮA DÂY THANH PHẢI**

Đại thể:

Một mô màu trắng đục kích thước 0.15x0.1x0.1cm.
1(1) hết

Vi thể:

Các mảnh sinh thiết dây thanh có biểu mô gai tăng sinh nhẹ, mô đệm bên dưới thoái hóa sợi phù hợp hạt dây thanh. Sung huyết mô đệm mức độ vừa

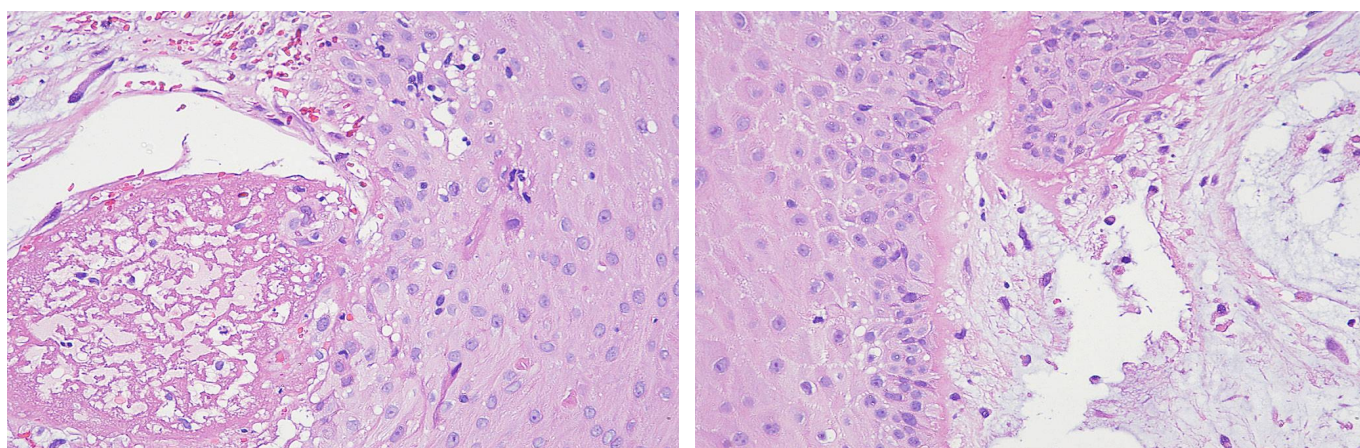

Chẩn đoán GPB:

HẠT DÂY THANH VỚI SUNG HUYẾT MÔ ĐỆM LÀNH TÍNH

Ngày 31 tháng 12 năm 2017

Bác sĩ Tế Bào - Giải Phẫu Bệnh



ThS.BS. ĐỖ ĐÌNH KHANH