

KẾT QUẢ GIẢI PHẪU BỆNH

Họ tên BN: NGUYỄN THỊ THÊU

Tuổi: 43

Phái: Nữ

Mẫu thử: SINH THIẾT DÂY THANH

Ngày nhận mẫu: 27 / 12 / 2017

Bác sĩ PT: ThS. BS. PHẠM THỊ VÂN THANH

Mã số GPB: KA 1210-17

Chẩn đoán LS: HẠT 1/3 GIỮA HAI DÂY THANH

Đại thể:

Hai mô vụn màu trắng đục kích thước chung 0.3x0.2x0.1cm.
2(1) hết

Vi thể:

Các mảnh sinh thiết dây thanh có biểu mô gai tăng sinh nhẹ, mô đệm bên dưới thoái hóa sợi, thâm nhập tế bào viêm bán cấp tính.

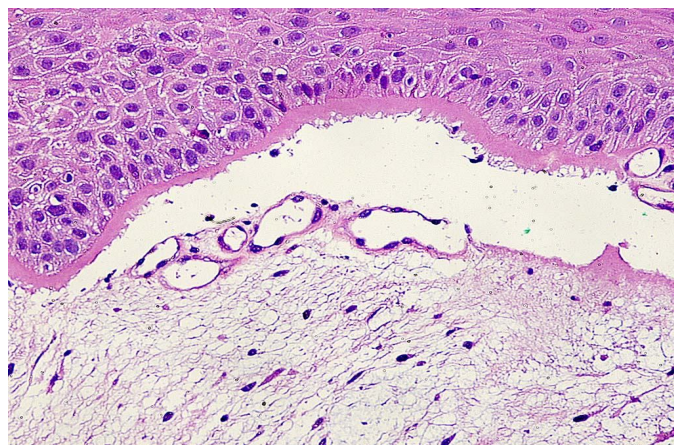
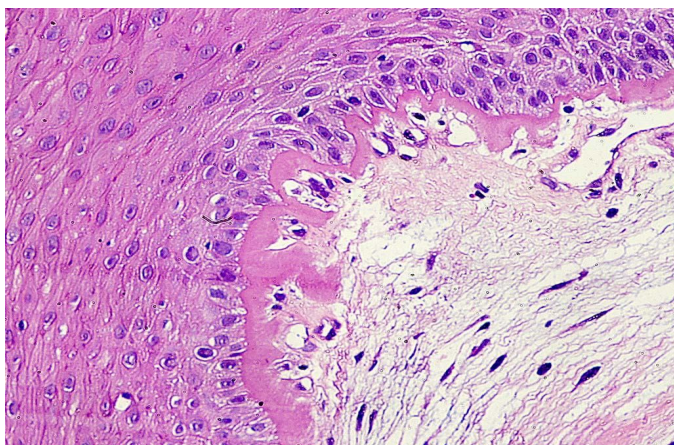

Chẩn đoán GPB:

HẠT DÂY THANH LẠNH TÍNH, VIÊM BÁN CẤP TÍNH.

Ngày 28 tháng 12 năm 2017

Bác sĩ Tế Bào - Giải Phẫu Bệnh



ThS.BS. ĐỖ ĐÌNH KHANH