

## **KẾT QUẢ GIẢI PHẪU BỆNH**

Họ tên BN: **TRẦN THỊ CHUNG**

Tuổi: **60**

Phái: **Nữ**

Mẫu thử: **SINH THIẾT VÒM HỌNG**

Ngày nhận mẫu: **4 / 1 / 2018**

Bác sĩ PT: **ThS. BS. PHẠM THỊ VÂN THANH**

Mã số GPB: **KA 11-18**

Chẩn đoán LS: **NANG VÒM HỌNG**

**Đại thể:**

Một mô màu trắng đục kích thước 0.15x0.1x0.1cm.  
1(1) hết

**Vi thể:**

Mảnh mô sinh thiết niêm mạc vòm với mô đệm thâm nhập tế bào viêm mạn tính, tăng sinh mô lympho.

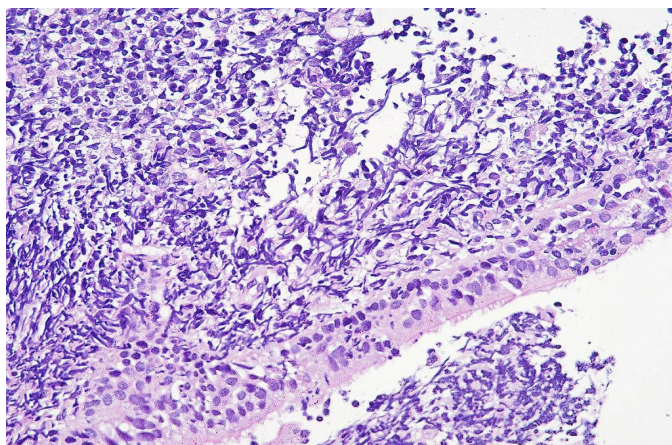
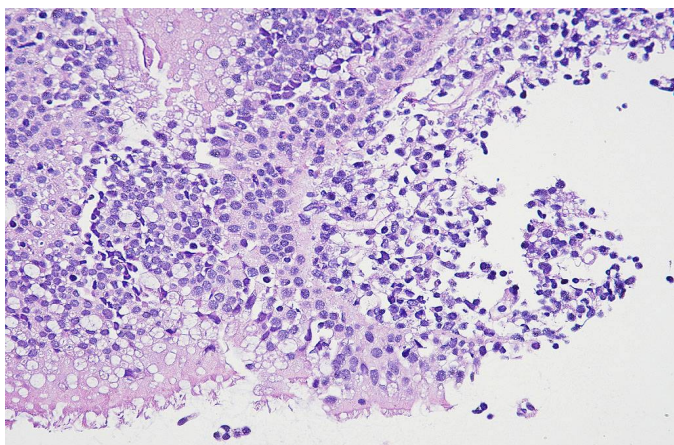

**Chẩn đoán GPB:**

**PHÙ HỢP VA TỒN LƯU**

Ngày 6 tháng 1 năm 2018

Bác sĩ Tế Bào - Giải Phẫu Bệnh



**ThS.BS. ĐỖ ĐÌNH KHANH**