

KẾT QUẢ GIẢI PHẪU BỆNH

Họ tên BN: **BÙI THỊ LỰA**

Tuổi: **43**

Phái: **Nữ**

Mẫu thử: **SINH THIẾT DÂY THANH**

Ngày nhận mẫu: **1 / 2 / 2018**

Bác sĩ PT: **ThS. BS. PHẠM THỊ VÂN THANH**

Mã số GPB: **KA 01-18**

Chẩn đoán LS: **BÓC DÀY NIÊM MẠC MÉP TRONG DÂY THANH PHẢI**

Đại thể:

Bốn mô màu trắng đục kích thước chung 0.3x0.3x0.15cm.
4(1) hết

Vi thể:

Các mảnh sinh thiết dây thanh có biểu mô gai tăng sinh nhẹ, mô đệm bên dưới thoái hóa sợi.

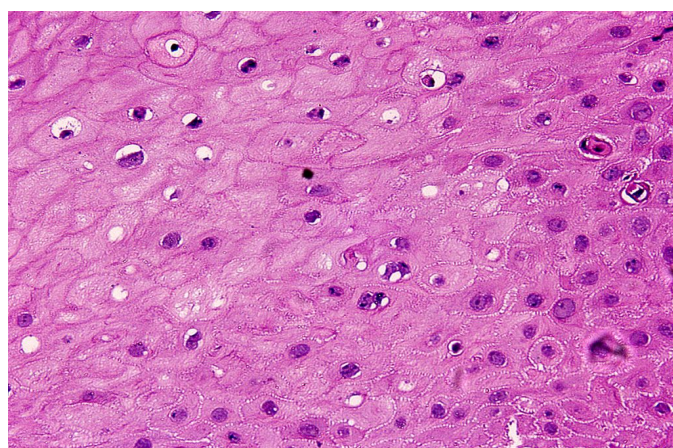
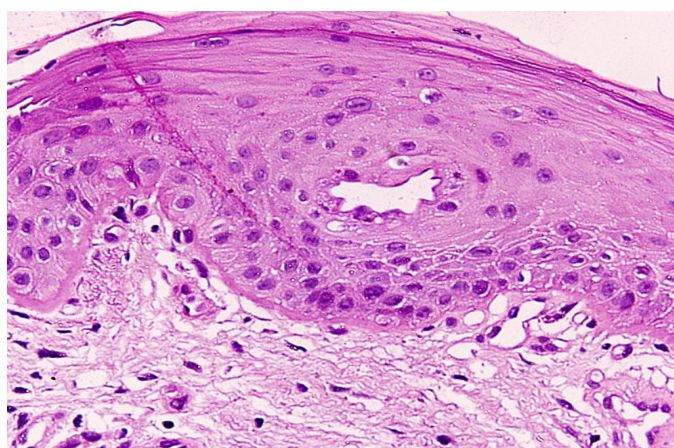

Chẩn đoán GPB:

HẠT DÂY THANH LẠNH TÍNH.

Ngày 3 tháng 1 năm 2018

Bác sĩ Tế Bào - Giải Phẫu Bệnh

ThS.BS. ĐỖ ĐÌNH KHANH